F.A.C.

la solidarité en actions

FOYER D'ACCUEIL CHARTRAIN

12 rue Hubert Latham CS 1072
28008 CHARTRES Cedex

V10-2022

19 dispositifs

Un conseil d'Administration de 16 membres

45 bénévoles

100 salariés

Des instances participatives

Une programmation culturelle

Un réseau partenarial fort

ACCUEILLIR - ORIENTER - ACCOMPAGNER

SIAO - Urgence - LE 115

Numéro **départemental** d'urgence pour les **sans-abris**. Permet au public d'accéder à L'**hébergement** d'**urgence**, au passage de la **Maraude** ou solliciter une aide en lien avec leur **situation de précarité**. Rôle de **veille sociale** départementale en relation avec le **SIAO Insertion**.

Tel : 115 **Mail :** 115@fac.asso.fr

Naïma BOUCHAMLA - naima.bouchamla@fac.asso.fr

12, rue Hubert Latham - 28000 - **CHARTRES**

SIAO - Insertion

Plateforme Départementale, **réceptionne** les demandes d'hébergement d'insertion via le **SI-SIAO** et **oriente** vers les dispositifs d'hébergement et de logement accompagné.

Outils : **SI-SIAO** - **Commission d'Orientation** - **COPIL** - **Commission spécifique**.

Tel : 02 37 88 40 06

Une **animatrice de réseau** & Un **agent administratif et d'accueil**

Sanae EL KHEBBAZ - sanae.elkhebbaz@fac.asso.fr

12, rue Hubert Latham - 28000 - **CHARTRES**

ACCUEILLIR
ORIENTER
ACCOMPAGNER

ACCUEILLIR - ORIENTER - ACCOMPAGNER

La Maraude

Assure **5 tournées** par **semaine**, relayées par d'autres associations les Week end. **Aller vers** le public dans **la rue**, proposer du **soutien** et l'**accompagner** vers l'insertion via une relation établie lors des rencontres. Proposer **1 repas le soir**, gestion par le **115**.

Tel : 115

Naïma BOUCHAMLA - naima.bouchamla@fac.asso.fr

12 rue Hubert Latham - 28000 - **CHARTRES**

ACCUEILLIR - ORIENTER - ACCOMPAGNER

Le Service d'Accueil et d'Orientation (SAO)

Service social dédié aux **sans domicile fixe**. Assure l'**accompagnement social individualisé** des personnes **hébergées en urgence** et le public en **situation précaire** (squat, chez des tiers...).
Outils : **domiciliation**-**douche**-**bagagerie**.

Tel : 02 37 88 40 06

2 professionnel(le)s de l'accompagnement social.

Naïma BOUCHAMLA - naima.bouchamla@fac.asso.fr

12 rue Hubert Latham - 28000 - **CHARTRES**

HÉBERGER

HÉBERGER

Le Centre d'Hébergement d'Urgence

87 places pérennes sur **site** ou en **logement diffus**.
Accueil **à la nuitée** et en **séjour contractualisés**.
Accueil **inconditionnel** sollicité via le **115**.

Tout public en situation d'**urgence** sans solution **immédiate**

Tel : 02 37 88 40 00 **Mail :** chu@fac.asso.fr

9 professionnel(le)s de l'**intervention sociale**. Un **agent administratif et d'accueil**.

Naïma BOUCHAMLA - naima.bouchamla@fac.asso.fr

12 rue Hubert Latham - 28000 - **CHARTRES**

HÉBERGER

Le Centre d'Hébergement et de Réinsertion Sociale

Chartres

12 rue Hubert Latham - 28000 - **CHARTRES**

47 places en hébergement **collectif**.

Tout public en **situation administrative régulière** éligible au logement. Orientation via le **SIAO**. **Accompagnement individualisé** de proximité. Durée **6 mois renouvelable**.

Tel : 02 37 88 40 06 **Mail:** accueilinsertion@fac.asso.fr

8 professionnel(le)s de l'**accompagnement social**. Une **aide soignante**. Un **agent administratif et d'accueil.**

Magalie LE GOFF - magalie.legoff@fac.asso.fr

Lèves

7 bis rue de la Butte Celtique - 28300 - **LEVES**

25 places en logements **individuels**.

Adultes sans enfants en parcours d'insertion, éligibles au logement. Orientation via le **SIAO**

Tel: 02 37 18 30 18 **Mail:** accueilleves@fac.asso.fr

3 professionnel(le)s de l'accompagnement social.

Helene FALGUIERE - helene.falguiere@fac.asso.fr

HÉBERGER

Le Centre d'Accueil pour Demandeurs d'Asile

150 places réparties sur l'**agglomération chartraine** et **La Loupe**. Hébergement en **logements diffus**.

Demandeurs d'Asile en cours de procédure. **Personnes isolées** et **familles**.
Orientation par l'**OFII**.

Agglo chartraine:
Tel: 02 37 18 30 18 **Mail:** accueilleves@fac.asso.fr
La Loupe:
Tel: 02 18 00 10 03
Mail: accueil.laloupe@fac.asso.fr

8 professionnel(le)s de l'**accompagnement social**.
Deux **agents administratifs et d'accueil**.

Nicole PESCOT - nicole.pescot@fac.asso.fr

7 bis rue de la butte celtique - 28300 **- LEVES**

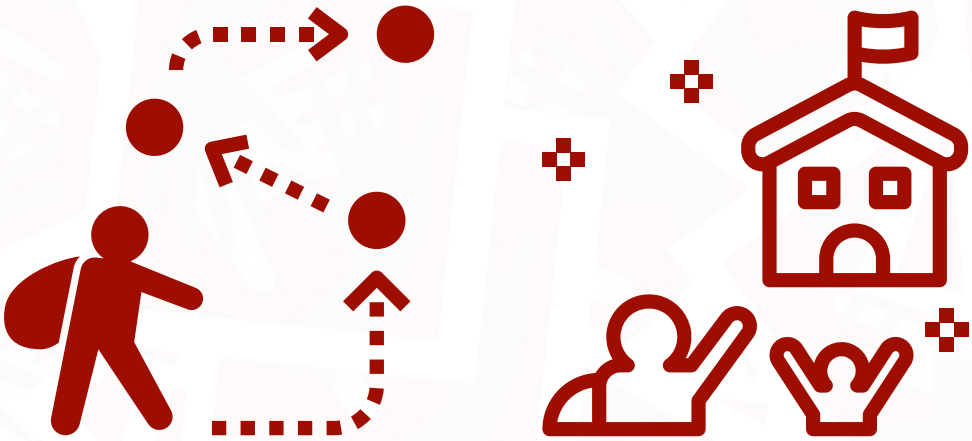

HÉBERGER

L'Hébergement d'Urgence pour Demandeurs d'Asile

61 places sur l'agglomération **chartraine**. Hébergement en **logements diffus partagés**.

Hommes seuls demandeurs d'asile (Dublin - Procédure normale - Procédure accélérée). Orientation par l'**OFII**

Tel : 02 18 56 24 90 **Mail :** accueilcao@fac.asso.fr

2 professionnel(le)s de l'**accompagnement social**.

Sanae EL KHEBBAZ - sanae.elkhebbaz@fac.asso.fr

57 rue de Rechèvres - 28000 - **CHARTRES**

LE LOGEMENT D'ABORD

LE LOGEMENT D'ABORD

L'Inter Médiation Locative

Ce service accompagne également des **réfugiés** orientés par la plate forme de la **DIHAL**. (**Délégation Interministérielle** à l'**Hébergement** et à l'**Accès** au **Logement**)

Missions:

- Captation du logement - Installation dans le logement.
- Accompagnement social global.
- Travailler la relation locataire/bailleur.

Objectifs:

1. Accompagner le glissement du bail
2. Orienter vers le logement social

Tous profils en parcours d'**insertion**, **éligible** au logement. Orientation via le **SIAO.**

Tel: 02 37 18 30 18 **Mail:** accueilleves@fac.asso.fr

Helene FALGUIERE - helene.falguiere@fac.asso.fr

7 bis rue de la butte celtique - 28300 **- LEVES**

Intermédiation Locative

LE LOGEMENT D'ABORD

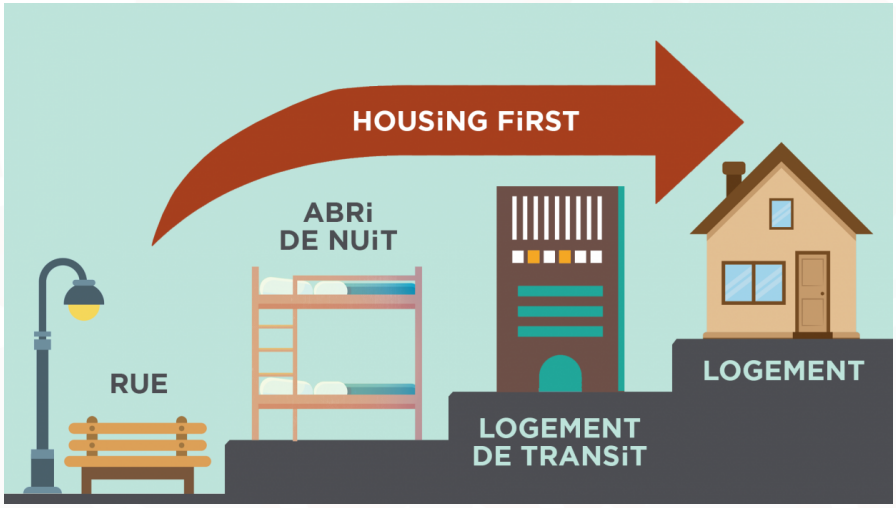

Accompagnement Vers et Dans le Logement

L'AVDL s'adresse à :

- des **ménages déclarés prioritaires** par la commission de médiation **DALO** le temps de leur "installation"
- des ménages sous le coup d'une **mesure d'expulsion** locative désignés au cours d'une **CCAPEX avec un objectif de "maintien" dans le logement.**. (**Commission** de **Coordination** des **Actions** de **Prévention** des **Expulsions locatives**)

Tous profils en parcours d'**insertion**, **éligible** au logement. Orientation via le **SIAO.**

Tel: 02 37 18 30 18 **Mail:** accueilleves@fac.asso.fr

Des professionnel(le)s de l'**accompagnement social**.
Un **agent admnistratif et d'accueil**.

Helene FALGUIERE - helene.falguiere@fac.asso.fr

7 bis rue de la butte celtique - 28300 **- LEVES**

LE LOGEMENT D'ABORD

Tremplin vers le Logement

Créé en **2014**, ce dispositif propose un **apprentissage progressif** du statut de **locataire** en combinant **hébergement** et **sous location**. Cet accompagnement de proximité sur mesure se déroule **au rythme des besoins de chacun** des ménages.

Personnes sous main de **justice**, **patients** des **Hôpitaux** psychiatriques du Département, personnes ayant cumulés les **freins à l'insertion**. Orientation via le **SIAO**

Tel: 02 37 18 30 18 **Mail:** accueilleves@fac.asso.fr

Des professionnel(le)s de l'**accompagnement social**. Un **agent admnistratif et d'accueil**.

Helene FALGUIERE - helene.falguiere@fac.asso.fr

7 bis rue de la butte celtique - 28300 **- LEVES**

LE LOGEMENT D'ABORD

La CO'LOC:

Hébergement en **colocation** d'un public **réfugié**.
4 logements de 2 places.

Demandeurs d'Asile ayant obtenu le statut de **réfugié** sortants d'hébergement **dédiés** au **demandeurs d'asil**

Tel: 02 37 18 30 18 **Mail:** accueilleves@fac.asso.fr

Un(e) professionnel(le) de l'**accompagnement social**.
Un **agent admnistratif et d'accueil**.

Helene FALGUIERE - helene.falguiere@fac.asso.fr

7 bis rue de la butte celtique - 28300 **- LEVES**

TRAVAILLER ET S'INSÉRER

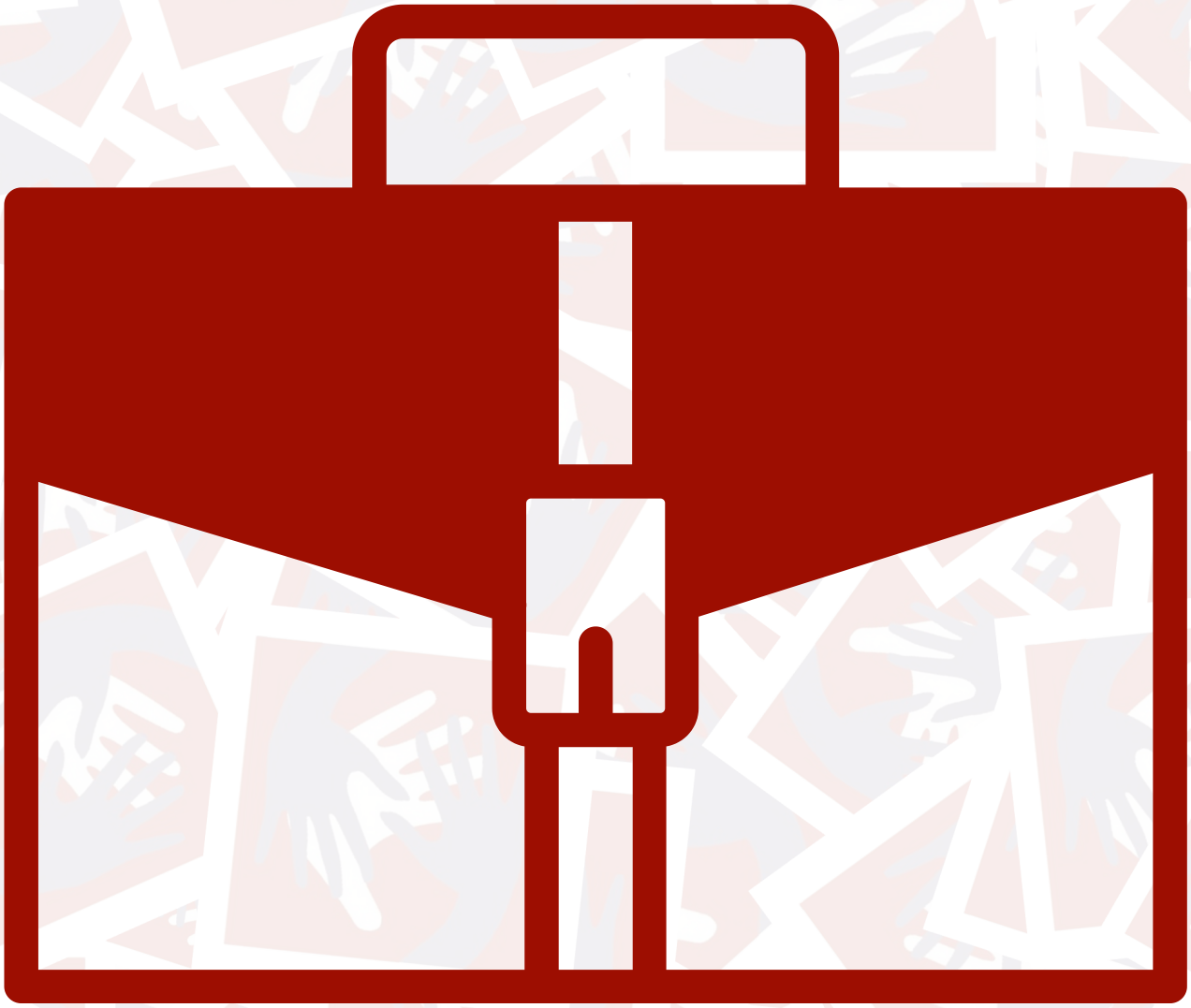

TRAVAILLER ET S'INSÉRER

Les Ateliers des Carnutes

Lever les freins à l'emploi des personnes en **difficulté d'insertion** et les **accompagner vers l'emploi** et la **formation**. Les «Ateliers des Carnutes» du Foyer d'Accueil Chartrain est un **Atelier et Chantier d'Insertion.** Les ACI sont conventionnés par l'État et bénéficient d'aides pour accomplir leurs missions. **30 postes aidés CDDI**.

Des contrats à durée déterminée d'insertion proposés dans les secteurs du **bâtiment**, des **espaces verts** , de la **maintenance** ou de la **propreté**, aux **personnes exclues** du monde du travail.

Les **demandeurs d'emploi** sont orientés par **Pôle Emploi** ou autre organisme prescripteur et invités à participer à une « **Information collective** »

Tel: 02 37 88 40 26
Mail: ateliersdescarnutes@fac.asso.fr

Un(e) chargé(e) de l'accompagnement **socio-professionnel**- Un **agent administratif et d'accueil**.

Isabelle REAUBOURG - isabelle.reaubourg@fac.asso.fr

12 rue Hubert Latham - 28000 - **CHARTRES**

SOIGNER

SOIGNER

Les Lits Halte Soins Santé

6 places. Mission: **soin, éducation thérapeutique, accompagnement social Individualisé** pour un public sans domicile dont l'état de santé **nécessite des soins**. Orientation: Par un **médecin**. Durée des séjours: **2 mois renouvelable**

Patients **sans domicile** dont l'état de santé **nécessite des soins** de suite

Tel: 02 37 88 48 70

1 **médecin** -1 **infirmière** - 1 **aide soignante**
1 professionnel (le)de **l'accompagnement social**

Ma santé-Mon Parcours

Dispositif d'**accompagnement des personnes accueillies** en **CHRS** dans leur parcours santé: - Accès aux **soins** - Comprendre les **freins** - Travail en **réseau**
Outil: Une **permanence** médicale.

1 **médecin** - 1 **médiateur en santé** - 1 **psychologue** vacataire

Tel: 07 61 61 44 97

Magalie LE GOFF - magalie.legoff@fac.asso.fr

12, rue Hubert Latham - 28000 - **CHARTRES**

LE LIEN

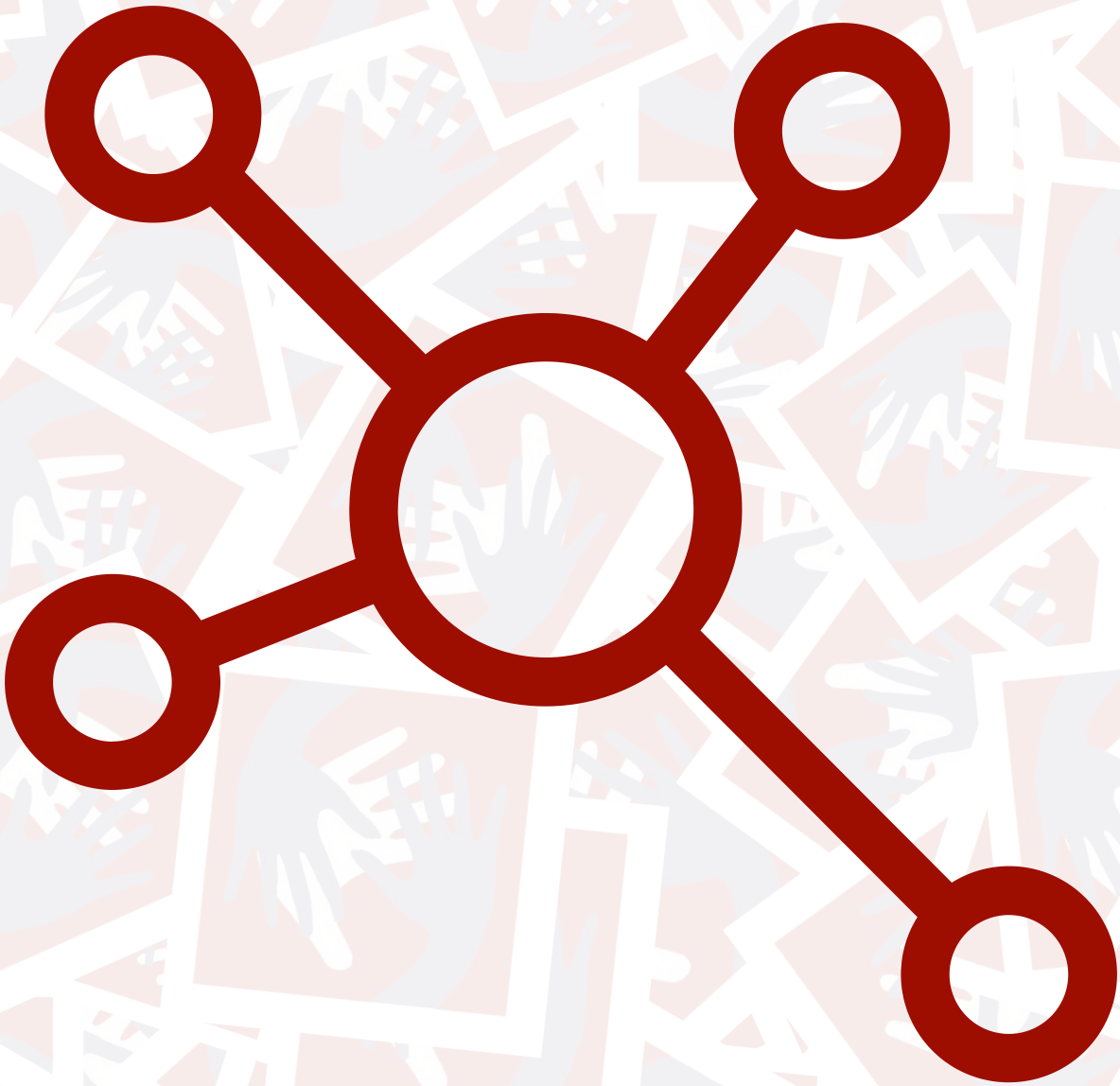

LE LIEN

Le Service Animation

Le **service animation** est chargé de mettre en place, avec la participation des **personnes accueillies**, toute action qui cible leur **épanouissement** et leur **émancipation**. Travail en **coordination** avec les **services d'hébergement**.

La palette est large: **Loisirs**, **sport**, aide à la **recherche d'emploi**, **projets culturels**, activités de **bien-être**.

Un animateur à **80%**.

Tel: 02 37 88 48 77
Mail: animation@fac.asso.fr

LE LIEN

L'Espace Numérique

L'EN bénéficie d'un **Conseiller Numérique** pour une durée de **18 mois** financé par l'Etat Chargé d'**accompagner** l'**inclusion numérique** des publics accueillis et des salariés en insertion.

Objectifs:

- Prendre en main un **équipement informatique** .
- Naviguer sur **internet**.
- Connaître l'**environnement** et le **vocabulaire** numérique.
- Gérer ses **courriels**.
- Apprendre les bases du **traitement de texte**.
- Installer des **applications**.
- Créer/gérer des **contenus numériques**.

Un **Conseiller Numérique France Service** à Temps Plein.

Tel: 02 37 88 48 77
Mail: animation@fac.asso.fr

CONSEILLER NUMÉRIQUE
France services

La Commission Culture

Composée de **bénévoles** du secteur **culturel**, **professionnels** et **amateurs**, d'administrateurs du FAC, de représentants de **collectivités** et d'**associations**, la Commission Culture propose aux personnes accueillies, de participer à des **activités de loisirs**, **sportives**, des évènements **culturels** (spectacles/ateliers) et de **bien être**. Programmation annuelle **ouverte au public extérieur** pour susciter de la **mixité sociale** et des rencontres.

PROJETS

LES PROJETS

Restaurons-nous !

Une **cuisine solidaire** d'**insertion professionnelle** pour la confection de **repas à destination des collectifs** du Fac et du restaurant solidaire.

Lieu de restauration **ouvert le midi** pour les personnes **sans domicile fixe**.

La cuisine d'insertion

La salle du restaurant

LES PROJETS

La Pension de Famille

Situé à **Luisant** au cœur de la **coulée verte**, l'immeuble comportera **25 studios** sur **3 niveaux**. En RdC une **salle d'activité** donnant sur le **jardin** et **2 bureaux** pour les professionnels.

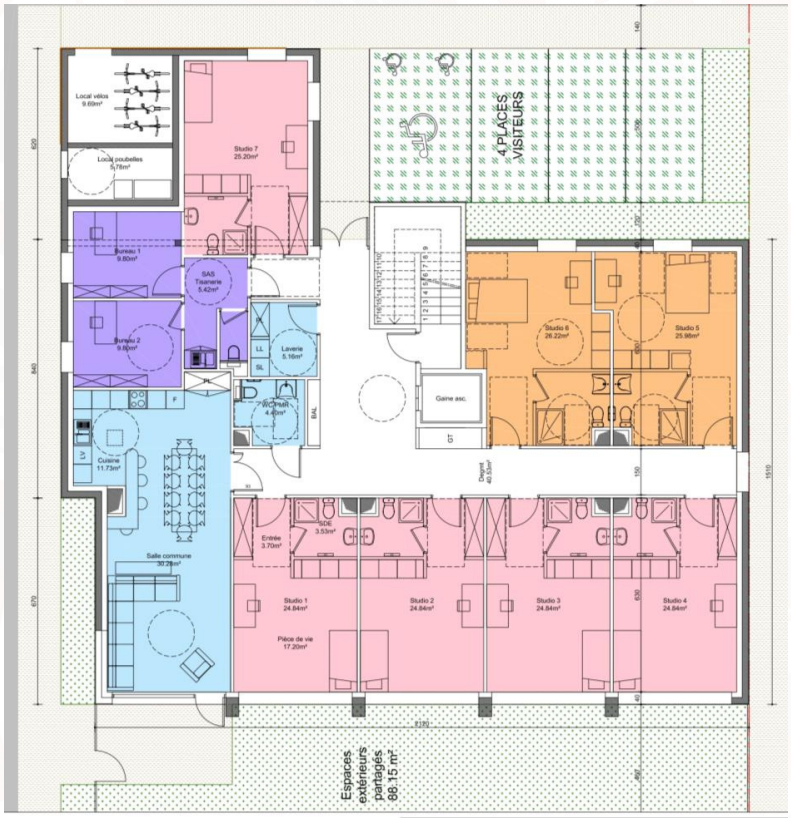

Plan 2D

Projection 3D

INFORMER

INFORMER

Spica28

Site internet dédié à l'**accompagnement social** des **réfugiés** et autres publics en **parcours d'insertion**. Outil **Eurélien** mis à jour régulièrement utilisable également par les **professionnels** de l'**accompagnement social**.

http://spica28.fr

Le site internet du FAC

Vous y trouverez de l'**actualité de l'association** et des informations concernant les **différents services** et **dispositifs**.

www.foyeraccueilchartrain.fr/

Page Facebook

Vous y trouverez de l'**actualité** concernant la **vie au FAC**, les **évènements culturels**, **loisirs**, **animation**.
Des réactions, **publications**.

www.facebook.com/people/Foyer-Accueil-Chartrain/100010736132561/

Contacts

Tel: 02 37 88 40 15
Mail: accueil@fac.asso.fr

INFORMER

Se rendre au FAC

À seulement **18 minutes** de la **Cathédrale** et **25 minutes** de la **Gare de Chartres**

- Depuis **Dreux**: **37 minutes** via **Car TER**
- Depuis **Châteaudun**: **1 heure** via **Car TER**
- Depuis **Nogent le Rotrou**: **35** ou **55 minutes** via **Train TER**

- Depuis **Dreux**: **37 minutes** via **N154**
- Depuis **Châteaudun**: **1 heure** via **N10** puis **E50 / A11**
- Depuis **Nogent le Rotrou**: **1 heure** via **A11** ou **D923**
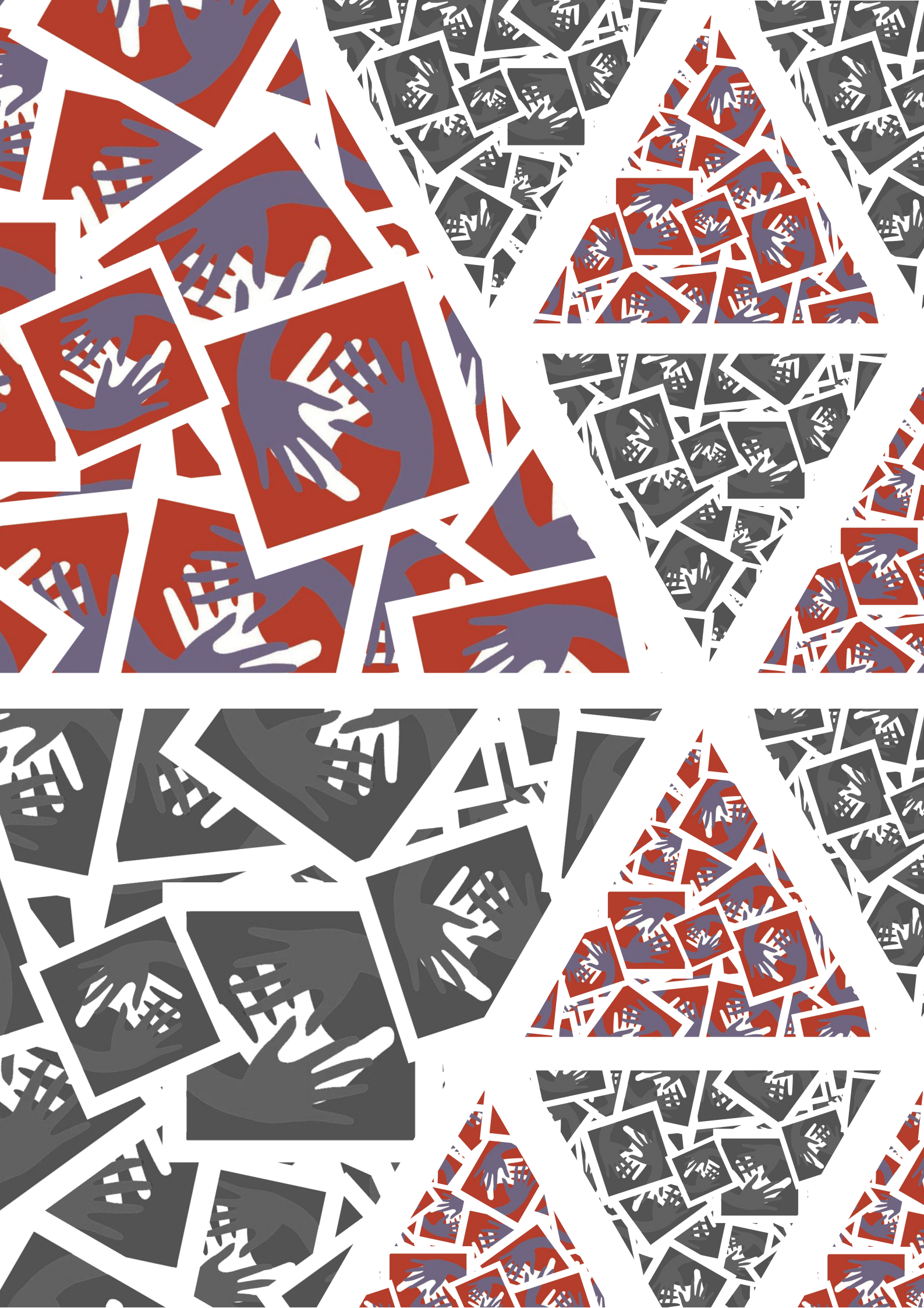
Notes